



EXTRA PREVIEW #20 会場風景

ABOUT EXTRA PREVIEW - エクストラプレビューとは -

EXTRA PREVIEW は、企業の枠を超えて志を同じくする 11 のメーカー、ブランドによる合同展示会として、2010 年 9 月にスタートしました。

大規模見本市では実現できない、質の高い展示会を目指し、出展社同士が意見やアイデアをぶつけ合い、試行錯誤を繰り返しながら少しずつ規模を拡大してきました。

いまやおおよそ 100 ものブランドからそれぞれの思いを込めた製品を発表する場として、ひろくご支持いただいております。

独自性・創造性にあふれたものづくり、志さえあれば、規模の大小にかかわらず、平等に発表できること。そして、作り手同士の切磋琢磨が世の中に新しいうねりを巻き起こしていくこと。さらには、作り手と売手が対等な立場で手を取り合うことで、市場に新しい価値観を提供し続けてゆくこと。

私たち EXTRA PREVIEW は、そのような、まったく新しい展示会のあり方を目指しています。

EXTRA PREVIEW 実行委員一同

DATE & ACCESS - 日程・開催場所 -

バイヤー、業者向けの合同展示会
(入場には招待状の提示が必要になります)

2020 年 10 月 7 日 (水) (10:00~19:00/ 受付 18:30 まで)

2020 年 10 月 8 日 (木) (10:00~19:00/ 受付 18:30 まで)

2020 年 10 月 9 日 (金) (10:00~17:30/ 受付 17:00 まで)

会場：TOLOT

〒135-0062 東京都江東区東雲 2-9-13 2F

<https://www.heuristic.com/tolot/>

東京臨海高速鉄道りんかい線「東雲」徒歩 5 分

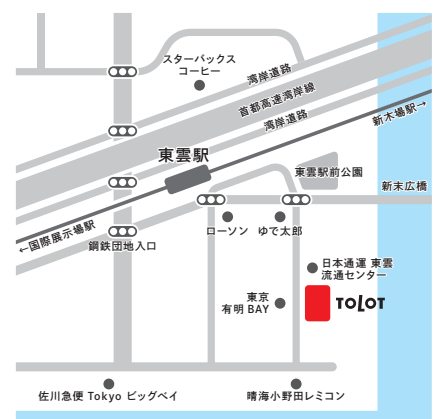



EXTRA PREVIEW #20 会場 ©TOLOT

SCHEDULE - 展示会までの流れ -

- 2020年03月02日(月)：1次エントリー開始
 03月31日(火)：1次エントリー終了
 04月16日(木)：1次エントリー結果通知
 04月23日(木)：2次エントリー開始 (1次選考で募集枠数に達しない場合のみ)
 05月14日(木)：2次エントリー終了
 06月02日(火)：2次エントリー結果通知 & 出展ブース・出展料の案内・内覧会の案内
 06月18日(木)：請求書送付・出展に関する詳細・注意事項などの連絡
 07月10日(金)：ホームページ用データ締切
 07月20日(月)～末頃：会場内覧会
 07月末日：出展料支払締切
 08月20日(木)：ホームページ開設・招待状のダウンロード開始・出展社様へ招待状(ハガキ・データ)の送付
 08月末頃：搬入アンケート送付
 09月10日(木)：搬入アンケート締切
 09月18日(金)：車両搬入タイムテーブル通知
 09月末頃：最終連絡
 10月06日(火)：EXTRA PREVIEW #21 搬入日
 10月07日(水)・08日(木)・09日(金)：EXTRA PREVIEW #21 開催

EXHIBITION FEE - 出展費用 -

約¥80,000～ (消費税別)

※平米単価 ¥40,000～¥50,000 (出展サイズ・場所・背面壁の有無により金額が変わります。)

※5.0㎡以上をご希望の場合は希望平米数を備考欄にご記入ください。

1.8～2.4㎡	2.4～3.0㎡	3.0～3.8㎡	3.8～5.0㎡	5.0㎡～
8～12万円	12～15万円	15～18万円	18～22万円	22万円～

CAUTION - ご注意 -

EXTRA PREVIEW#21 と同時期に開催される他展示会にもご出展される場合、
 同商品 (同ブランド) でのご出展はご遠慮いただいております。(自社展示会は除く)

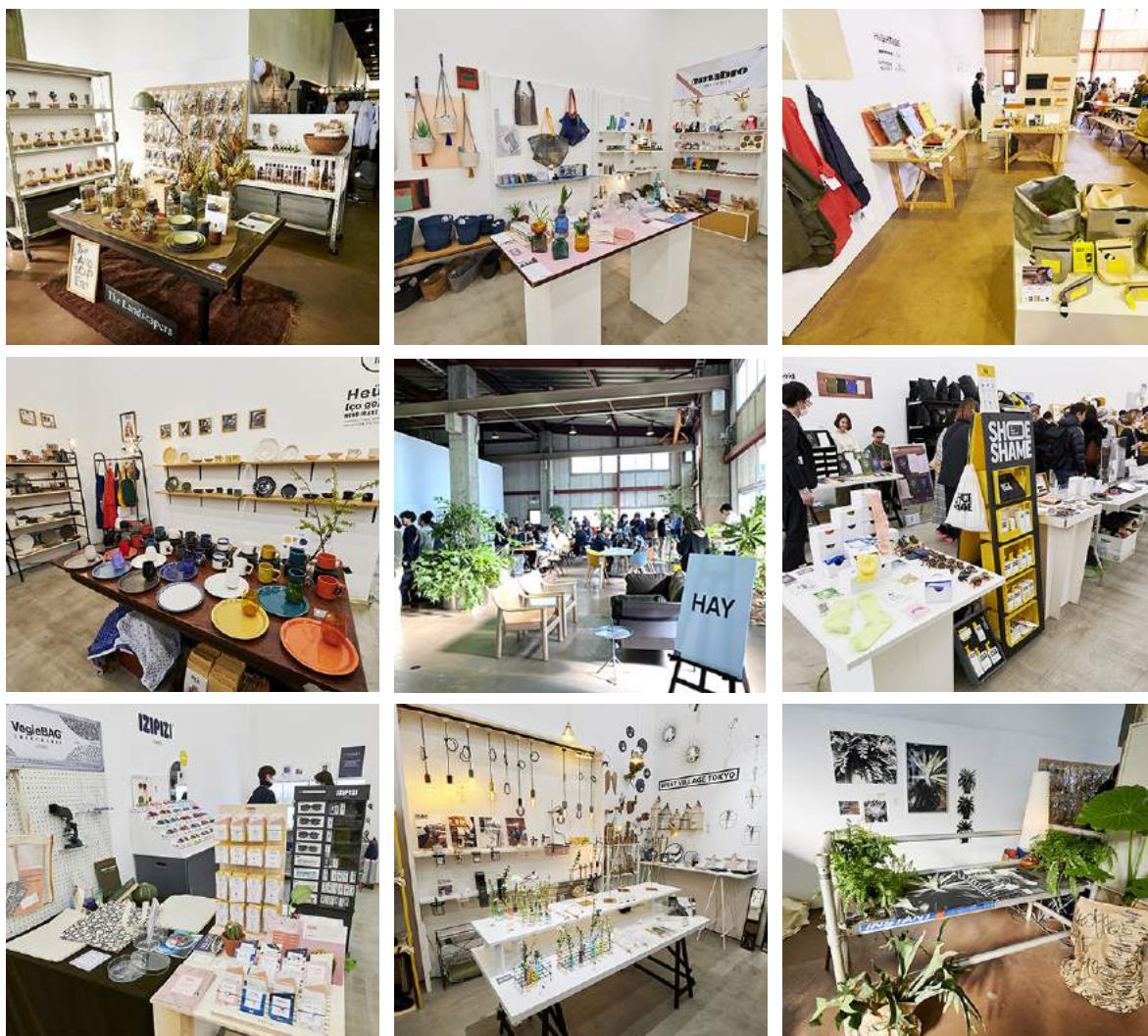

EXTRA PREVIEW #20 会場風景

PERFORMANCE - 過去実績 -

EXTRA PREVIEW #18 (2019年2月開催) 出展社数：107社 / 来場者数：3,080名

EXTRA PREVIEW #19 (2019年9月開催) 出展社数：101社 / 来場者数：2,699名

EXTRA PREVIEW #20 (2020年2月開催) 出展社数：97社 / 来場者数：3,221名

来場者内訳 (EXTRA PREVIEW #20)

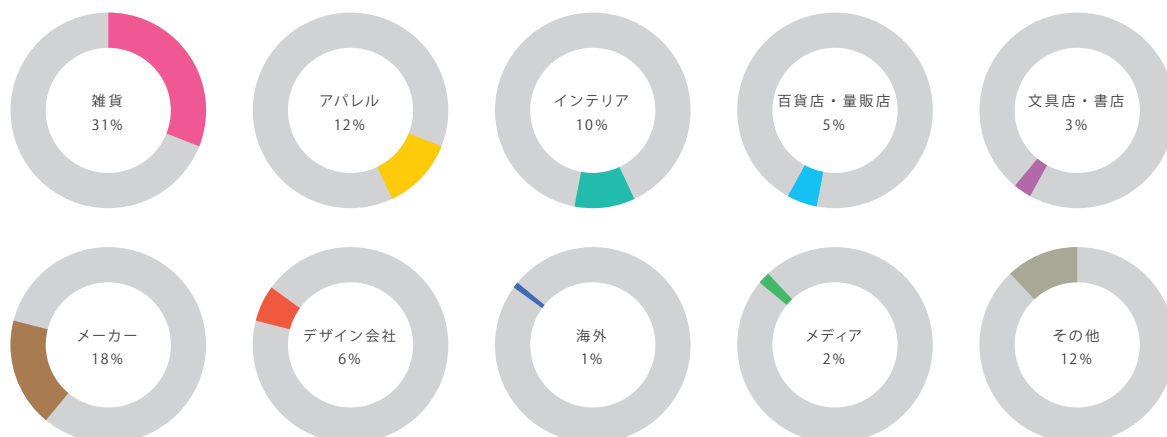

ABOUT VIEWING - 事前会場内覧について -

元々工場だった建物の内部を改装した TOLOT にて開催する EXTRA PREVIEW は、各ブースが大型展示会のようにシステムパネルで区切られてはならず、会場の要素がブースに大きく影響してくるため、事前内覧日を設けさせていただきます。毎回、多くの方から内覧会後の会場サイズの問い合わせがあります。特に今回は初めての会場になるため、新規出展、継続出展に関わらず出来るだけ事前に内覧されることをオススメします。

日時：2020年7月20日～末頃 11:00～17:00(予定)

会場：東京都江東区東雲 2-9-13 TOLOT 2F

ご都合のつく出展社様は是非この機会をご活用ください。
内覧へは事前予約は必要はなく、時間内は自由に出入りして頂けます。
当日は実行委員が会場に待機しておりますので、不明点等ございましたらお聞きください。

また、遠方の方や、内覧日当日にご都合のつかない出展社様で採寸や撮影等をご希望の場合は個別に対応いたしますのでご連絡ください。
内覧日以降に会場内の採寸や撮影等のご依頼はご対応が難しいので、不明点がございましたら必ず事前にお問い合わせください。

内覧日の段階では展示会時に増設予定の壁面、サイン等はございません。
増設壁面を背負うブースや壁を背負わない島ブースの出展社様など、内覧時ではイメージが付きにくい場合もございますのであらかじめご了承ください。

なお、設けた内覧日以外では会場をご覧いただけません。
直接 TOLOT 管理会社様へのお問い合わせもお控えください。
内覧会詳細は出展社確定後、改めてご連絡いたします。



ABOUT DECORATION - 会場装飾について -

■会期終了後は現状復帰が大原則となります。

もし現状復帰が出来ない場合は、修繕費として実費ご負担いただく事になりますのでご注意ください。

また、台車や脚立、その他備品の貸出は基本的にございませんので、必要な方は各自ご用意ください。

以下注意事項となります。

■エリア別注意事項・装飾詳細

【エリア1について】

- ・既存の壁面はテープ跡、穴、汚れなど全てが修繕対象になるため、ブース背面に2.1mの弱粘性カッティングシートや虫ピンが使用可能な増設壁(白色)を設置します。
2.1m以上高い壁が必要な場合は、壁設営のご相談をさせていただきますので、**8月20日(木)まで**にご連絡ください。
- ・ブースとブースの間に仕切り壁などの設置はございません。
周囲の出展社様へご配慮頂いたレイアウト、ディスプレイをお願いします。

【エリア2,3,4,5について】

- ・ギャラリー仕様の部屋となっており、天井高は4.2mになります。
- ・床に関してはテープ跡などが残らないよう剥がす際はご注意ください。
- ・壁面は弱粘性カッティングシートや虫ピンの使用は可能です。木ネジの使用は修繕対象になるためお控えください。
- ・ブースとブースの間に仕切り壁などの設置はございません。
周囲の出展社様へご配慮頂いたレイアウト、ディスプレイをお願いします。
- ・天井にスポットライトのレールがございます。ご持参いただいたスポットライトが使用可能です。
総電力量の都合上、LEDライトを推奨とさせていただきます。
消費電力の大きいライトをご使用の場合は事前にご相談ください。(天井高4.2m)

【エリア共通】

- ・ブースレイアウトにより、背面に壁面の無い中島ブースにご出展の場合は
会場内の見通しをよくするため、見通しの悪い高い什器、壁の設置は禁止です。
平台什器にてのレイアウト、ディスプレイをお願いいたします。

■バックヤードについて

会場内に梱包資材などを置けるバックヤードを準備いたします。(下記マップのグレーの箇所)

詳細に関しては搬入出の案内の際に追ってご連絡いたします。

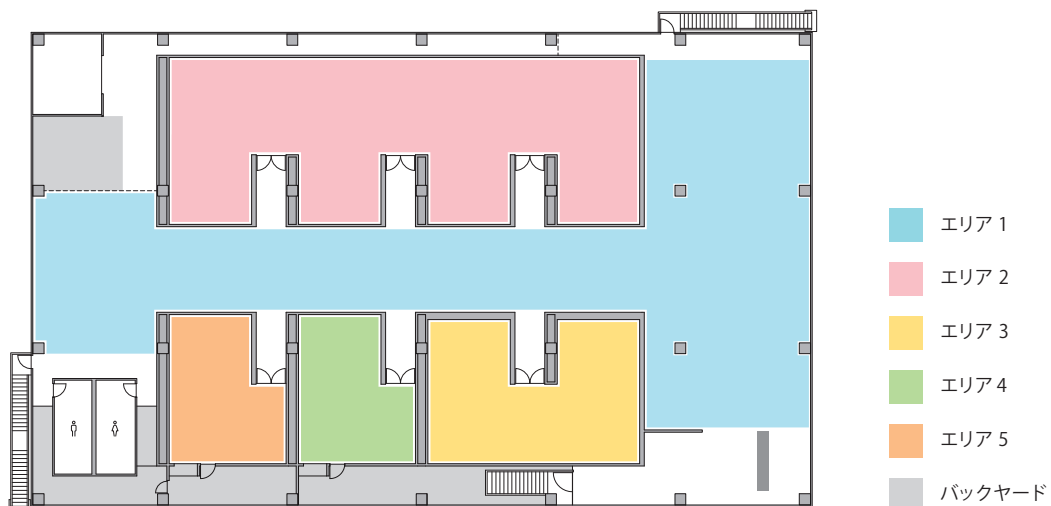



ABOUT DECORATION - 会場装飾について -

【電力について】

- ・ 会場電力を増設し、1 ブース **200w** までご利用いただけます。
(ブースサイズにかかわらず、1 ブース電源コンセント 1 口 200w です)
自社ブースでご利用いただけるコンセント位置は後日送付するマップをご覧ください。
電源まで少し距離がある場合がございますので、必要に応じて延長コードやコンセントタップ等ご持参ください。
- ・ 建物の都合上、1 階印刷工場とつながっており、2 階会場の電力がオーバーすると
1 階の電力も落ち、営業に支障が出てしまいますので、**必ず厳守**をお願いいたします。
参考までに iphone の充電ですと 5~18w、60w 相当の LED スポットですと 1 つ 8~15w 程度です。
事前に、自社で使う電力を確認していただき、使用量の調整をお願いいたします。
- ・ 1 ブースで 200w 以上の電力を必要とされる場合には、
総電力容量の都合上、電力増設が必要となりますので、**8月20日(木)までに**
info@extrapreview.com へ必ず事前申告をお願いいたします。
増設容量によっては費用をご負担いただく場合がございます。

■施工、電気工事について

午前中は会場の施工と電気工事が入ります。
搬入開始時間までに終了しない可能性もありますが、
業者様には、なるべく早めの終了を目指して作業をしていただきたいと思いますので、
スムーズに終了するよう、作業を優先的に行っていただきます。
搬入の時間と重なる方に関しましては、作業の妨げになりませんよう何卒ご協力をお願いいたします。

■什器について

各社それぞれ持ち込み、あるいはリースでの什器ご手配をお願いいたします。
会場全体の造作をお願いしている施工会社の工芸社様は
個別にブース施工や什器リースも依頼可能ですので、必要に応じて直接ご相談ください。
造作什器につきましては原状復帰が原則となり、
会場等に破損等あった場合は実費ご負担となりますので予めご了承ください。

<ブース施工 什器レンタル>

株式会社工芸社 〒162-0824 東京都新宿区揚場町2-26 SKビル4階
TEL : 03-5801-0791 FAX : 03-5801-0794
担当 : 木口様 kiguchi@kogeisha.co.jp

<その他 什器レンタル会社のご紹介>

EASE <http://www.iziz.co.jp/rental/>

※EXTRA PREVIEW との契約はございませんので、個別にお問い合わせください。

TOLOT 会場内ムービー

<https://player.vimeo.com/video/255006639?title=0&byline=0&portrait=0&autoplay=1&loop=1>

CARRYING IN and OUT - 搬入出について -

【搬入日】

2020年10月6日(火)

10:00 ~ 20:00

※エリア1の出展社様は会場施工、電気工事の関係で12:00 ~ 20:00にてお願いいたします。

■搬入方法：車で搬入する場合(自社車両、什器業者、赤帽などのチャーター便他)

・タイムテーブルに沿って搬入をしてください。(下記アンケートの集計後30分刻みのタイムテーブルを作成します)

※搬入口には3~4台しか駐車できないため、ご協力をお願いします。

・荷下ろし後、陳列作業される前に必ずお車を移動させてください。

・万が一到着が指定時間と変更になる場合は、必ず担当までご連絡ください。

・30分以内で荷下ろしが終わった場合も、陳列作業前に必ず車両を移動させてください。

・搬入口より搬入出用エレベーターまでの距離がありますので、台車などのご用意をお願いします。

(実行委員でも多少の用意はいたします。)

■搬入方法：荷物を送る場合

・荷物到着次第作業を開始してください。

・荷物は到着次第、2F搬入出エレベーター付近で保管します。なるべく早めにお引き取りください。

・送り状には必ず出展社名、ブースNo.、ご担当者名、当日連絡可能な電話番号をご記入ください。

(発送前に送り状番号を控えて置いてください。)

※荷物を送る場合、搬入口が混雑するため、出来限り佐川急便にてお送り頂くようお願いします。

・路線便の到着時間はおおよそ12時頃です。

<<送り先住所>>

〒135-0062 東京都江東区東雲2-9-13 TOLOT 2F

EXTRA PREVIEW 会場 No.●●(ブース番号) メーカー様名 宛

TEL: メーカー様携帯番号

着日指定: 10月6日(火)AM着 ※搬入日以前の荷物受け取りは出来ません。

アンケート【締め切り】9月10日(木) ※分かる範囲でお答えください。

(別途8月末頃アンケートメールを送付いたします。)

1: 搬入の方法について

・自社便 or 路線便

・什器業者など別便の有無

※以下、車搬入(チャーター便、赤帽、什器業なども含む)の場合のみ

・車種(2tトラック、ワンボックス、乗用車、ワゴンなど)

・台数

・希望の時間帯(出来る限り調整致しますが、ご希望に添えない場合もございます)

・10:00より早い時間の搬入を希望される場合は、ご相談ください。

2: 搬出の際、路線便で佐川チャーター便を使う場合

・予定カートン数

・必要伝票枚数(着払い伝票)

※什器等、大型の梱包は荷受け不可の可能性がございます。予め実行委員までお問い合わせください。

<返信先アドレス> EXTRA PREVIEW 実行委員 株式会社チップス 佐久間 宛

宛先: in-out@extrapreview.com

宛先 CC: info@extrapreview.com ※必ず宛先 CC も入れてください

CARRYING IN and OUT - 搬入出について -

【搬出日】

2020年9月9日(金)

会期終了次第、18:00～22:00

※搬出は展示会終了後になります。お客様がいらっしゃいますので、開催時間内の搬出準備はご遠慮ください。

■搬出方法：車で搬出する場合(自社車両、什器業者、赤帽などのチャーター便他)

・準備ができ次第、順次積み込んでください。(タイムテーブルは作成いたしません)

■搬出方法：荷物を送る場合

・通常路線便での集荷が難しい時間ですので、実行委員にて佐川急便4トン車をチャーターいたします。

・集荷チャーター費用は実行委員にて負担いたします。

・実行委員が準備する着払い伝票、または自社の佐川契約伝票の使用が可能です。

※自社の佐川伝票を使用される場合はコピー伝票ではなく1梱包に1伝票でお願いいたします。

・荷物は必ず完全梱包をしてください。

・1梱包につき、3辺の長さの合計が260cmまでになります。

・完全包梱包でないもの、規定サイズより大きいものは集荷されませんのでご注意ください。

・佐川急便以外の配送便を利用する場合は、各社にてご手配ください。

・荷物の梱包ができ次第、エレベーター横のバックヤードスペースに奥から詰めて置いてください。

■搬入出の注意事項

<< 自社便での搬入出について >>

・搬入出時共に、3～4台分の搬入口以外のスペースには絶対に駐車されないようお願いいたします。

・搬入時には、必ず添付の車両証をフロントから見える場所にご提示ください。

・什器業者等、関連の搬入出される車両にも同じく車両証をご提示頂きますようお願いいたします。

※車両証には必ず携帯番号などの緊急連絡先を明記してください。

・搬入出車両で待機される場合は、近隣の建物や駐車場等の出入り口付近での駐車は厳禁となりますので、ご協力ください。ドライバー不在の待機は厳禁です。

(什器業者・外部運送業者についても各社責任の下、厳守お願い致します)

・TOLOT敷地内へ車両を乗り入る場合は、必ず実行委員の許可を取ってください。

・荷下ろし後の車両保管場所は、近隣の有料駐車場をご利用ください。(マップ参照)

<< 展示会中のストックについて >>

・陳列後、梱包資材については、バックヤードに保管スペースがございます。

限られたスペースですので、折りたたむなど最小にしてお持ち込みください。

・保管スペースの場所が分からない場合は、搬入日当日、実行委員までお問合せください。

<< 搬出後各ブースの清掃について >>

・搬出後、ブースにゴミなどを残さないようお願いいたします。

・段ボールや装飾資材など大きなゴミはお持ち帰りください。

・最終実行委員が清掃を行います。搬出終了後、必ず各ブースの清掃を行ってお帰りください。

PARKING - 駐車場について -

下記内容は変更する場合がありますので予めWEBサイトなどご確認ください。

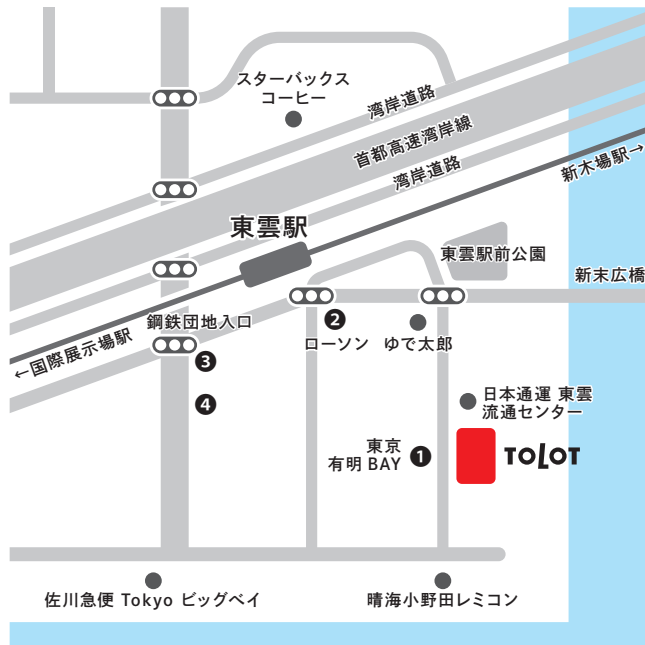

- ①** タイムズ東京有明ベイホテル (18台)
東京都江東区東雲 2-10-1
24時間営業
■通常料金
全日 00:00~24:00 30分 ¥200
■最大料金
全日 駐車後 24時間 最大料金 ¥1000
高さ 2.1m、幅 1.9m、長さ 5m、重量 2.5t

- ②** タイムズローソン東雲駅前 (4台)
東京都江東区東雲 2-10-17
24時間営業
■通常料金
全日 00:00~24:00 30分 ¥200
■最大料金
全日 駐車後 24時間 最大料金 ¥1700
高さ 2.1m、幅 1.9m、長さ 5m、重量 2.5t

- ③** コインパーク東雲駅前 (8台)
東京都江東区東雲 2-11
24時間営業
■通常料金
全日 00:00~24:00 20分 ¥100
■最大料金
【月~木】 駐車後 24時間以内 (1回限り) 1700円
【金~日祝】 最駐車後 24時間以内 (1回限り) 2000円
最低地上高 18cm

- ④** リパーク東雲駅前第2 (11台)
東京都江東区東雲 2-11-2
24時間営業
■通常料金
全日 02:00-09:00 60分 ¥100
09:00-02:00 20分 ¥100
■最大料金
【月~木】 最大料金入庫当日 24時まで 1800円
【金~日祝】 最大料金入庫当日 24時まで 2000円
高さ 2m、長さ 5m、幅 1.9m、重量 2t

EXTRA PREVIEW EXECUTIVE COMMITTEE -EXTRA PREVIEW 実行委員-

EXTRA PREVIEW 実行委員

株式会社ハイタイト / 株式会社ディテール / 村上美術株式会社

株式会社 100percent / 株式会社チップス / ヨシオグッドリッチデザイン

SPECIAL THANKS

株式会社 Aquvii / MicroWorks / 株式会社ノーティスデザインカンパニー

合同会社エクストラレビュー

〒153-0061 東京都目黒区中目黒 1-4-4-1F

mail:info@extrapreview.com

web:www.extrapreview.com

CARRYING IN and OUT - 搬入出について -

【搬入タイムスケジュール】※アンケート集計後、お知らせいたします。

搬入日：2020年10月6日(火) / 作業可能時間：10:00～20:00

※エリア1の出展社様は会場施工、電気工事の関係で12:00～20:00にてお願いいたします。

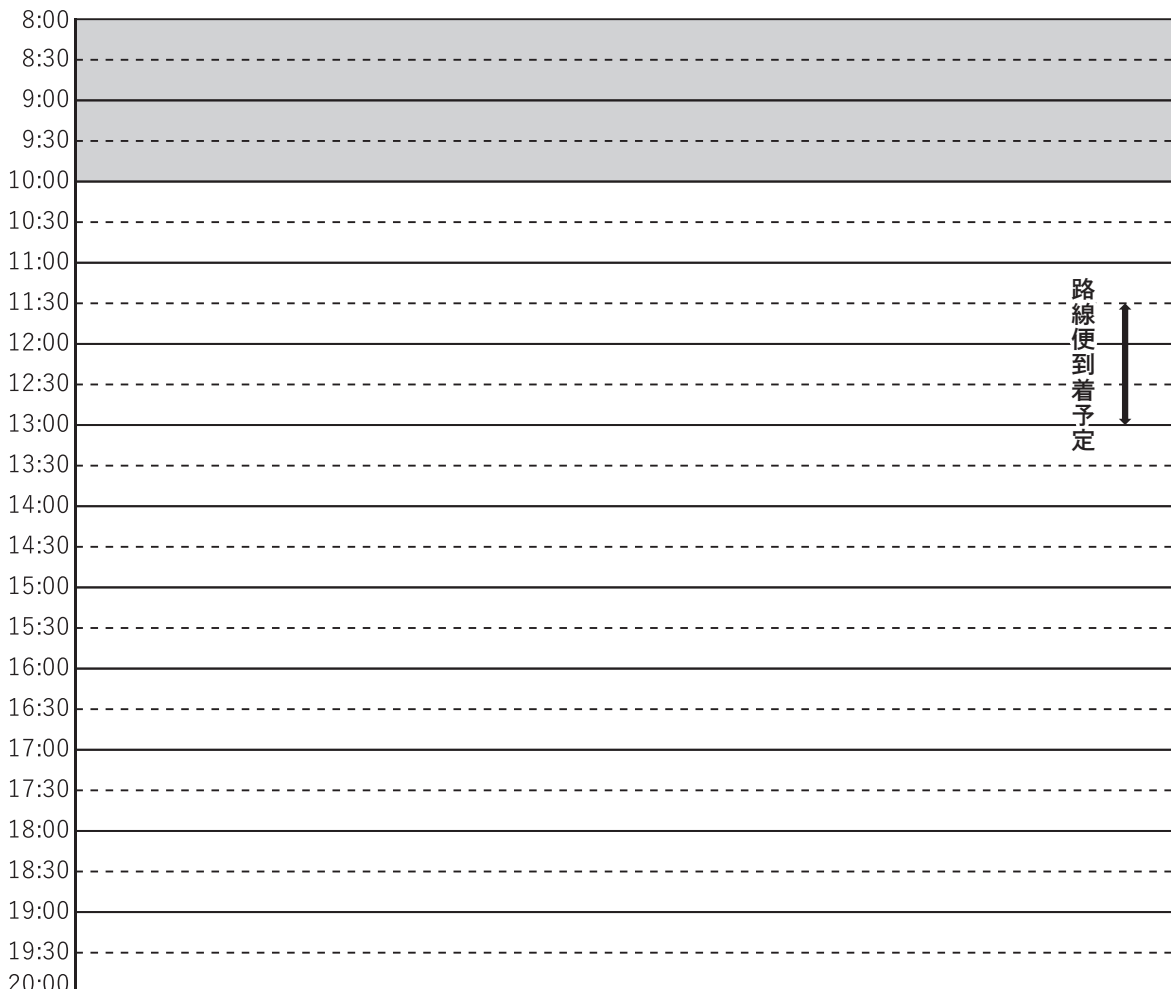

【注意事項】

- **当日緊急連絡先：株式会社チップス 佐久間 090-2725-0033**
- 搬入出に関しては、全てチップス 佐久間の指示に従ってください。
- 荷下ろし後、陳列作業される前に必ず先にお車を移動させてください。
- 搬入出口より会場までは距離がありますので台車等は出展各社で
ご用意ください。
- 搬入出時共に、3～4台分の駐車スペースしかございません。
場合によってはお待ちいただき場合があります。
- 搬入出時共に、右記マップの3～4台分の搬入出口以外の駐車スペースには
絶対に駐車されない様お願いいたします。
- **搬入時には必ず添付の車両証をフロントから見える場所にご提示ください。**
- **什器業者等、関連の搬入出される車両にも同じく車両証を
ご提示いただきます様お願いいたします。**
- ※特に携帯番号など緊急連絡先の明記をお願いいたします。
- 搬入出車両で待機される場合は、近隣の建物や駐車場等の
出入り口での駐車は厳禁となりますのでご協力ください。
(什器業者・外部運送業者についても各社責任の下、厳守お願いいたします)
- 荷下ろし後の車保管場所は、付近の有料駐車場をお使いください。
(別途マップご参照)

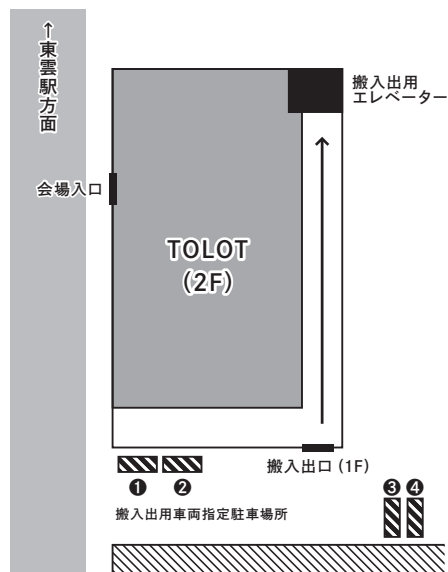

※スタッフが確認しますので、必ず車内フロントガラスに見えるように置いてください。

EXTRA PREVIEW #20

車両搬入出許可証

搬入日:2020年 10月 6日(火) / 搬出日:2020年 10月 9日(金)

搬入時間	
出展社名	
ブースNo.	
担当者名	
緊急連絡先	