

EXTRA PREVIEW

23

2021 OCT 13 (WED)-15 (FRI)
[DAY 1&2] 10am-7pm
[DAY 3] 10am-5:30pm

開催概要 Event Summary

2021/04/01 版

開催概要に変更・更新があった際には最新情報をお知らせいたします。

新型コロナウイルス感染防止ガイドライン

※今後の状況により変更になる場合がございます。(2021/04/01 時点)

EXTRA PREVIEW#23 はコロナ対策をして開催いたします。

【入場に関して(来場者様へ)の規定】

- ・完全事前登録制(QRコードの発行)になります。(登録ページは準備が整い次第改めてお知らせいたします。)
- ・マスクの着用(マスクを外しての会話は厳禁)をしての入場に限りませす。
- ・会場内での飲食はお控えいただきます。
- ・入場時の検温(非接触)を実施致します。
- ・体調不良者(濃厚接触者)の入場はお断り致します。
- ・入場人数の制限(出展者を含めて400人を超えないよう調整)をいたします。
- ・受付、トイレなど各所へのアルコール配置いたします。
- ・定期的な換気と清掃(手すりやトイレの掃除)を実施致します。
- ・クローク、ハンガーラックは設置致しません。

【各社のコロナ対策について】

コロナ対策として、各社下記のものをご用意くださいますようお願いいたします。

●準備する物

- ・アルコール消毒
- ・マスクの着用と予備マスク
- ・除菌シート(ブース内の清掃)
- ・ゴミ袋
- ・ビニール手袋(サンプルへの接触の際)

(・名刺交換をしない方針のご出展者様は、自社の名刺QRコードや名刺回収BOXなど)その他、各社で必要と思われる物があればお持ちください。

●展示会中

- ・終日マスクをご着用ください。(マスクを外しての会話は厳禁)
- ・こまめな手指の消毒をするよう心がけてください。
- ・ブース内を清潔に保つため、こまめな清掃を行ってください。
- ・会場内(特にご来場者様から見える場所)での飲食はしないようお願いします。
- ・長時間の接客はお控えください。
- ・混雑箇所を作らないよう心がけてください。(ソーシャルディスタンスの確保)
- ・毎日の体調管理の徹底(体調が優れない場合は出席しない)
- ・ご来場者様がサンプルに触る場合は、ビニール手袋を着用していただくようにしてください。
- ・ブース内は必要最低限の人員での接客をお願いします。
- ・展示会会期内に集まって会食をしないよう心がけてください。
- ・飛沫感染防止として眼鏡ご使用をオススメいたします。
- ・密を避けるため初日の朝礼はいたしません。(事前にお知らせ致します)
- ・会期中に体調不良が起きた場合は、すみやかに実行委員へご連絡いただき、ご来場をお控えください。

●展示会前後

・展示会準備スタッフの事前登録(搬入搬出のみに関わる人、来る可能性がある人全ての登録が必要)をお願いします。

(後日詳細をご連絡いたします)

- ・必ず受付で検温をしてから会場へ入場してください。
- ・出展社胸章は使い捨ての物を使用致しますので、会期後はお持ち帰りください。
- ・会期後2週間以内に発熱、諸症状が現れた場合は実行委員へご連絡くださいますようお願いいたします。

*厚生労働省が推奨するコロナ接触確認アプリ『COCOA』の事前登録にご協力願います。

iPhoneの方/Androidの方



会場写真 (ニューピアホール)

ABOUT EXTRA PREVIEW - エクストラプレビューとは -

EXTRA PREVIEW は、企業の枠を超えて志を同じくする 11 のメーカー、ブランドによる合同展示会として、2010 年 9 月にスタートしました。

大規模見本市では実現できない、質の高い展示会を目指し、出展社同士が意見やアイデアをぶつけ合い、試行錯誤を繰り返しながら 少しずつ規模を拡大してきました。

いまやおおよそ 100 ものブランドからそれぞれの思いを込めた製品を発表する場として、ひろくご支持いただいております。

独自性・創造性にあふれたものづくり、志さえあれば、規模の大小にかかわらず、平等に発表できること。そして、作り手同士の切磋琢磨が世の中に新しいうねりを巻き起こしていくこと。さらには、作り手と売手手が対等な立場で手を取り合うことで、市場に新しい価値観を提供し続けてゆくこと。

私たち EXTRA PREVIEW は、そのような、まったく新しい展示会のあり方を目指しています。

EXTRA PREVIEW 実行委員一同

DATE & ACCESS - 日程・開催場所 -

バイヤー、業者向けの合同展示会

2021年10月13日(水) (10:00~19:00/ 受付 18:30まで)

2021年10月14日(木) (10:00~19:00/ 受付 18:30まで)

2021年10月15日(金) (10:00~17:30/ 受付 17:00まで)

2021年10月12日(火) 搬入日

※開催時間は、状況によって変更になる場合があります。

会場：ニューピアホール

※#22の会場から変更になりました。

〒105-0022

東京都港区海岸 1-11-1 ニューピア竹芝ノースタワー 1F

<http://www.newpier-hall.jp/>

JR 浜松町駅より徒歩 7 分 ゆりかもめ竹芝駅より徒歩 1 分



SCHEDULE - 展示会までの流れ -

※今後の状況により変更になる場合がございます。(2021/04/01 時点)

- 2021年04月01日(木)：1次エントリー開始
 04月25日(日)：1次エントリー終了
 04月30日(金)：1次エントリー結果通知
 05月10日(月)：2次エントリー開始 (1次選考で募集枠数に達しない場合のみ)
 05月25日(火)：2次エントリー終了
 06月10日(木)：2次エントリー結果通知 & 出展ブース・出展料の案内
 06月30日(水)：請求書送付・出展に関する詳細・注意事項などの連絡
 07月中旬：会場内覧会(予定)
 07月21日(水)：ホームページ用データ締切
 08月06日(金)：出展料支払締切
 08月20日(金)：ホームページ開設・来場者への開催アナウンス・来場事前予約開始(予定)
 08月末頃：搬入アンケート送付
 09月10日(金)：搬入アンケート締切
 09月22日(水)：車両搬入タイムテーブル通知
 09月末頃：最終連絡
 10月12日(火)：EXTRA PREVIEW #23 搬入日
 10月13日(水)・14日(木)・15日(金)：EXTRA PREVIEW #23 開催

EXHIBITION FEE - 出展費用 -

約¥80,000～ (消費税別)

※平米単価 ¥40,000～¥50,000 (出展サイズ・場所・背面壁の有無により金額が変わります。)

※5.0㎡以上をご希望の場合は希望平米数を備考欄にご記入ください。

1.8～2.4㎡	2.4～3.0㎡	3.0～3.8㎡	3.8～5.0㎡	5.0㎡～
8～12万円	12～15万円	15～18万円	18～22万円	22万円～

CAUTION - ご注意 -

EXTRA PREVIEW#23 と同時期に開催される他展示会にもご出展される場合、
 同商品(同ブランド)でのご出展はご遠慮いただいております。(自社展示会は除く)

CANCEL POLICY - キャンセルに関して -

※コロナウィルスの感染拡大の状況や台風被害のような自然災害など、
 政府や行政の変動により下記規定が変更になる場合もございますので、変更の場合は都度ご連絡いたします。(2021/04/01 時点)

政府や行政の要請による中止の場合

政府や行政の要請によるやむおえない中止の場合、会場の確保ほか、開催準備の手数料として
各社出展料の10%をご負担いただきます。予めご了承の程宜しくお願いいたします。

ご出展社様の都合によるキャンセルの場合

ご出展確定～2021年7月31日まで… **キャンセル料：50%**2021年8月1日～当日… **キャンセル料：全額**

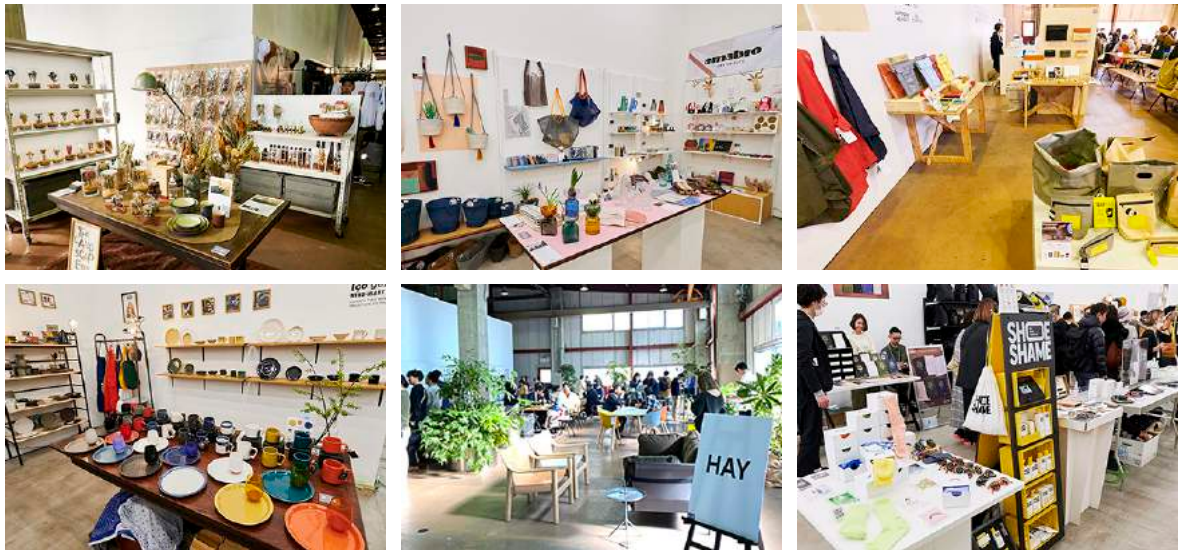

EXTRA PREVIEW 会場風景

PERFORMANCE - 過去実績 -

EXTRA PREVIEW #20 (2020年2月開催) 出展社数: 97社 / 来場者数: 3,221名

EXTRA PREVIEW #21 (新型コロナウイルス感染拡大の影響により開催中止となりました。)

EXTRA PREVIEW #22 (2021年2月開催) 出展社数: 78社 / 来場者数: 1,465名

来場者内訳 (EXTRA PREVIEW #22)

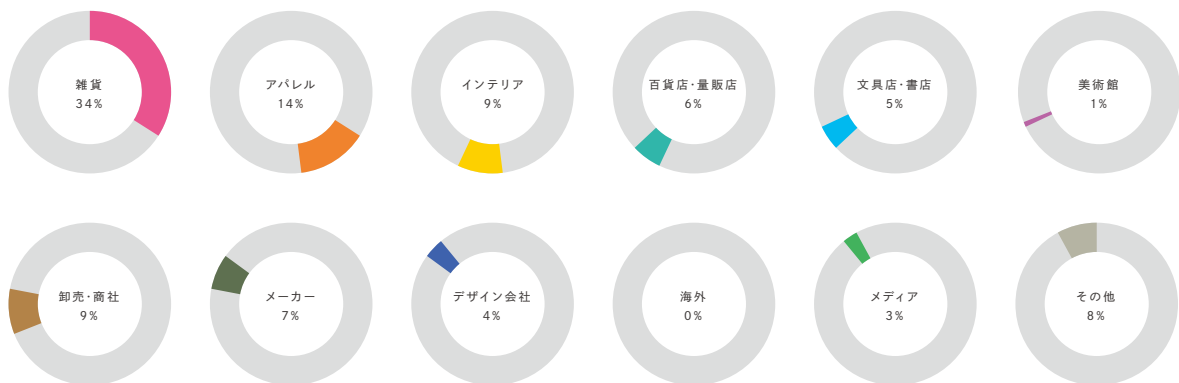

EXTRA PREVIEW EXECUTIVE COMMITTEE

-EXTRA PREVIEW 実行委員-

EXTRA PREVIEW 実行委員

株式会社ハイタイム / 株式会社ディテール / 村上美術株式会社

株式会社 100percent / 株式会社チップス / ヨシオグッドリッチデザイン

SPECIAL THANKS

株式会社 Aquvii / MicroWorks / 株式会社ノーティスデザインカンパニー

合同会社エクストラプレビュー

〒153-0061 東京都目黒区中目黒 1-4-4-1F

mail:info@extrapreview.com

web:www.extrapreview.com